

Nº	DESCRIÇÃO DESCRIPTION DESCRIPCIÓN	CÓDIGO CODE CÓDIGO	ACABAMENTO FINISH TERMINACIÓN	QUANTIDADE QUANTITY CANTIDAD		Dimensão (mm) Dimension/ Dimension		
						COMP	LARG	ESP
1	LATERAL DIR GB3P 1G-120 STR AVR-FF	3100016412	MDP FF AVEIRO	1	PC	665	370	15
2	LATERAL ESQ GB3P 1G-120 STR AVR-FF	3100016415	MDP FF AVEIRO	1	PC	665	370	15
3	BASE GB3P 1G-120 STR BRA-FF/AVR	3100016386	MDP FF BRANCO	1	PC	1169	370	15
4	PRA TELEIRA GB3P 1G-120 STR BRA-FF	3100016389	MDP FF BRANCO	1	PC	675	280	15
5	DIVISAO GB3P 1G-120 STR BRA-FF/AVR	3100016416	MDP FF BRANCO	1	PC	650	370	15
6	COSTA 500X675 BRA-HDF	3100016419	HDF BRANCO	1	PC	500	675	3
7	COSTA 695X336 BRA-HDF	3100012341	HDF BRANCO	2	PC	695	336	3
8	LATERAL DIR GAV 350X90 BRA-FF	3100012687	MDP FF BRANCO	1	PC	350	90	15
9	LATERAL ESQ GAV 350X90 BRA-FF	3100012688	MDP FF BRANCO	1	PC	350	90	15
10	TRA SEIRO GAV 429X90 BRA-FF	3100016392	MDP FF BRANCO	1	PC	429	90	15
11	FUNDO GAV 350X444 BRA-HDF	3100016394	HDF BRANCO	1	PC	350	444	3
12	FRENTE GAV 161X507 STR AVR-FF ETQS	3100016400	MDP FF AVEIRO	1	PC	161	507	15
13	PORTA A 656 X 342 STR AVR-FF	3100016396	MDP FF AVEIRO	1	PC	656	342	15
14	PORTA B 656 X 342 STR AVR-FF	3100016399	MDP FF AVEIRO	1	PC	656	342	15
15	PORTA B 491X 507 STR AVR-FF	3100016404	MDP FF AVEIRO	1	PC	491	507	15
16	TAMPO RETO 1201X410X15 CDM-BP	3100016421	MDP BP CONCRETO	1	PC	1201	410	15
17	REGUA/ROD 120 MAD FNC CDM-BP	3100015918	MDP BP CONCRETO	1	PC	1201	70	15

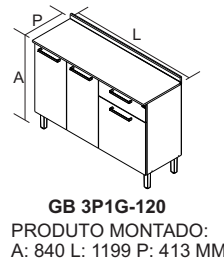

GB 3P1G-120
PRODUTO MONTADO:
A: 840 L: 1199 P: 413 MM

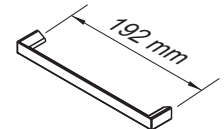

PUXADOR / DIMENSÃO
HANDLE / DIMENSION
TIRADOR / DIMENSIÓN

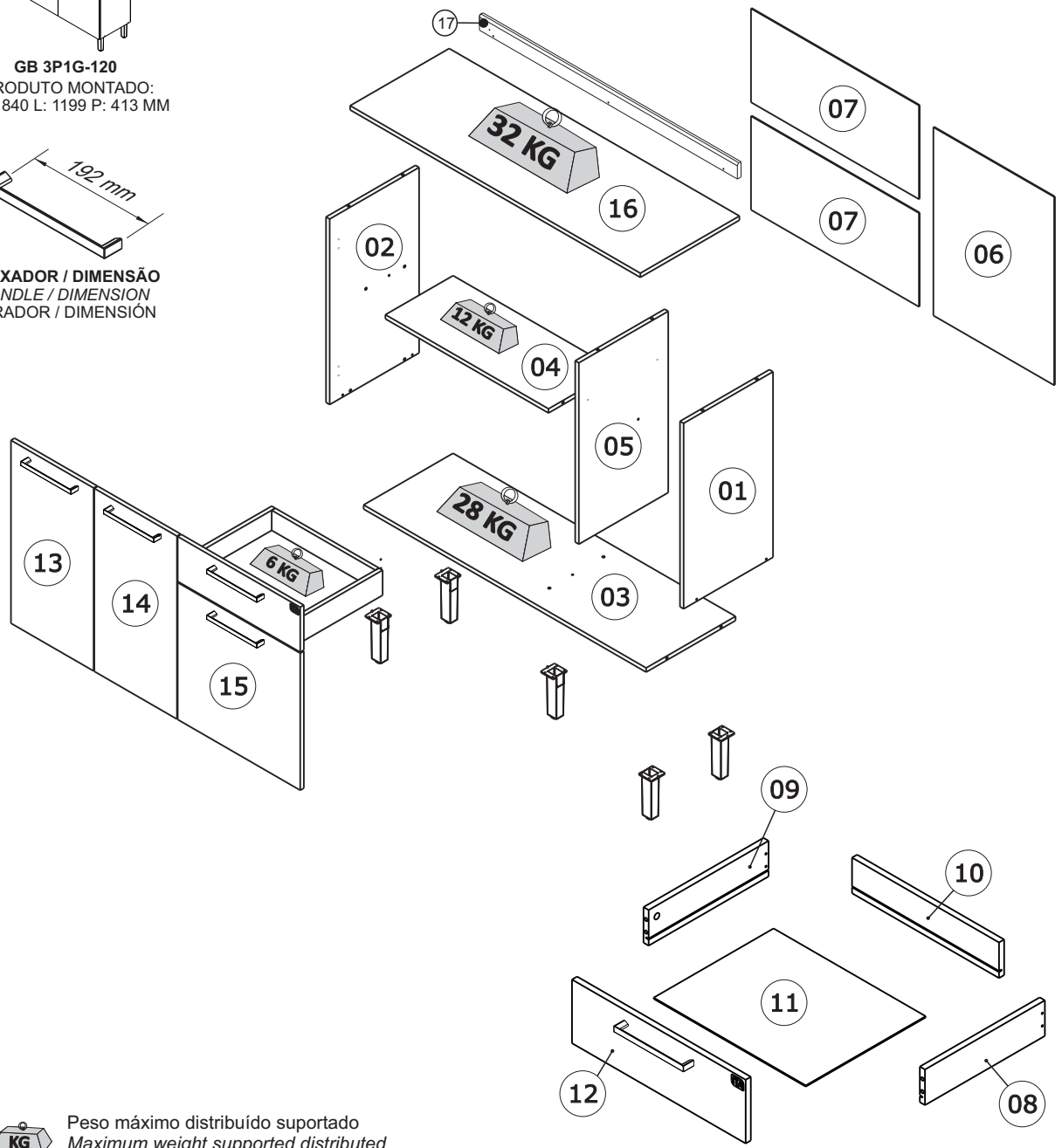

Peso máximo distribuído suportado
Maximum weight supported distributed
Peso máximo admitido distribuído

F1 - 1000009489 - 26MM DOBRADIÇA FRAME WING BISAGRA 05	F152 - 1000003508 - 350MM CORREDIÇA TELESCÓPICA TELESCOPIC RUNNER RIEL TELESCÓPICA 01
F3 - 1000009502 - 26MM 1MM - D1 CALÇO DOBRADIÇA DOOR WING SOPORTE BISAGRA 05	F150 - 3000004558 - 165 X 57 X 54 MM PÉ ARMÁRIO FOOT CABINET PATA 05
F2 - 1000009488 - 26MM DOBRADIÇA FRAME WING BISAGRA 02	F14 - 1000001265 - 15 x 14MM FIXADOR P/ COSTA DE ROUPEIRO HARDBOARD PANELS HOLDER FIJADOR PARA ESPALDAR 10
F4 - 1000009501 - 26mm - D4 CALÇO DOBRADIÇA DOOR WING SOPORTE BISAGRA 02	A1 - 1000000216 - 4,8 X 45 MM PUXADOR HANDLE TIRADOR 04
F5 - 1000001266 - 51 X 38 X 22 MM CANTONEIRA METÁLICA METALIC 'L' BRACKET ESQUINERIA METÁLICA 04	F224 - 1000009410 - 192 MM 208 X 12 X 25 MM PUXADOR HANDLE TIRADOR 04
F6 - 1000001267 BRA - 81 X 23 X 6 CAPA PLÁSTICA CANTONEIRA 'L' BRACKET CAPA PLÁSTICA PARA ESQUINERIA 04	M1 - 1000001179 - 3,5 X 40 MM 14
F7 - 1000008722 AV - 12 MM ADESIVO TAPA FURO COVER STICKER ADHESIVO TAPA TORNILLO 05	M4 - 1000001183 - 28MM 02
F7 - 1000001279 BRA - 12 MM ADESIVO TAPA FURO COVER STICKER ADHESIVO TAPA TORNILLO 01	M6 - 1000001180 - 4,0 X 14 MM 69
F8 - 1000000262 - 8 MM BUCHA ANCHOR TARUGO PLÁSTICO 04	M7 - 1000001181 - 3,5 X 23 MM 08
F9 - 1000001257 - 8 MM BATENTE P/ PORTA - SILICONE SILICON STOPPER TOPE PARA PUERTA - SILICON 08	M13 - 1000000500 - 8 X 30 MM CAVILHA MADEIRA WOODEN DOWEL TARUGO DE MADEIRA 18
F10 - 1000001086 - 10G COLA BRANCA WHITE GLUE COLA BLANCA 02	M15 - 1000001177 - 10 X 10 50
F12 - 1000001258 - 19 X 19 X 14 MM CANTONEIRA L DOIS FUROS 2-HOLES 'L' BRACKET ESQUINERIA L CON DOS PERFORACIONES 06	F21 - 1000001264 - BRA-15MM TAPA MINIFIX 15 X 11 MINIFIZ CAP 15 X 11 TAPA MINIFIX 15 X 11 02
A13 - 1000000227 - 3,5 x 14 MM CC 12	F23 - 1000001260 MINIFIX SIMPLE SIMPLE MINIFIZ MINIFIX SIMPLE 02
F99 - 1000001307 - 18x18x14 MM CANTONEIRA L DOIS FUROS 2-HOLES 'L' BRACKET ESQUINERIA L CON DOS PERFORACIONES 01	F22 - 1000001261 TAMBOR 15MM 15MM CONNECTOR CONECTOR 15MM 02

TERMO DE GARANTIA

PARABÉNS!
Você acaba de comprar um produto que é referência de qualidade, durabilidade e beleza em todo o Brasil. Isso porque a Itatiaia faz de tudo para oferecer a você as melhores cozinhas de madeira do mercado.

DISPOSIÇÕES E PRAZOS DE GARANTIA
A Itatiaia Móveis S/A estipula que o produto especificado, fica garantido pelo prazo de 6 (seis) meses, contados a partir da entrega efetivado produto. Este prazo é compreendido como sendo: 3 (três) meses como garantia legal e 3 (três) meses como garantia contratual.

Constatado o eventual defeito de fabricação, o consumidor deverá entrar em contato com a loja onde adquiriu o produto.
No prazo de garantia, as partes eventualmente defeituosas serão substituídas gratuitamente, por outra da mesma linha e modelo, assim como a mão-de-obra aplicada.

O projeto, instalação e a montagem na residência do consumidor não é de responsabilidade da Itatiaia. A montagem deve seguir corretamente as instruções que se encontram dentro da embalagem de cada módulo.

Esta garantia é válida em todo o território brasileiro, inclusive em toda e qualquer região litorânea.
A Itatiaia se reserva o direito de efetuar modificações de caráter técnico em seus produtos, sem aviso prévio.

EXCLUSÃO DA GARANTIA
O presente termo exclui de sua garantia:
- danos causados em consequência de acidentes, mau uso, manuseio ou deslocamento incorreto dos produtos;
- danos causados por montagem inadequada;
- danos em decorrência de agentes externos (inundações, incêndios, etc);
- danos causados pela utilização de produtos de limpeza não recomendados no manual de instrução do produto;
- despesas de transporte, frete ou seguro;
- defeitos oriundos da utilização do produto em ambientes sujeitos a gases corrosivos, umidade excessiva ou em locais de altas/baixas temperaturas, poeira ou acidez.

A Itatiaia não se responsabiliza por incorreta instalação de cubas, pias, mármore, granitos ou similares. Também não será responsável pelas instalações elétricas, hidráulicas e de gás, bem como pelos danos que estes possam vir a causar ao produto.
A fixação dos armários de forma segura e garantida depende da qualidade da parede na qual os mesmos serão instalados. A Itatiaia não se responsabiliza por danos causados por instalação dos armários em paredes inadequadas.

CUIDE BEM DO SEU ARMÁRIO

Dicas de limpeza e conservação:

- Para limpar corretamente seus armários de madeira, use sempre um pano liso e **levemente** umedecido com água;
- Não se esqueça de enxugar o seu armário! Ele não deve permanecer úmido, pois a água pode prejudicar o acabamento ou causar mofo na madeira;
- Não se recomenda o uso de produtos à base de amoníaco.
- Não utilize esponja de aço ou qualquer material que possa arranhar a superfície dos armários durante a limpeza.
- Não utilize plásticos ou papéis coloridos para forrar os armários.
- Deve-se evitar guardar sal, cebola, catchup, mostarda e outras substâncias ácidas sem as devidas embalagens de proteção.
- Evite arrastar objetos em cima dos armários. Eles podem riscar e prejudicar o acabamento de seu móvel de cozinha;
- O material dos seus móveis tem um tratamento contra fungos e cupins, mesmo assim, em ambientes infestados recomenda-se a dedetização antes de instalar a sua cozinha;
- Para os armários com pia, é importante tomar cuidado ao redor dela, evitando-se o contato direto com água nas demais partes do produto. A área exposta a umidade pode influenciar na durabilidade dos seus móveis;
- Tente evitar a exposição direta ao sol. Sugere-se utilização de cortinas para proteger seus móveis de cozinha;
- Produtos adquiridos fora do Brasil com defeitos de fabricação do produto, favor entrar em contato com a loja onde adquiriu sua Cozinha Itatiaia.

TAKING GOOD CARE OF YOUR CABINET

Cleaning and caring instructions:

- Wipe the wood cabinet down with a moist cloth to properly clean the cabinet.
- Do not forget to dry your cabinetry out! Humidity can damage the finish or create mould.
- Chemical products are not recommended;
- Never clean the cabinet with scouring powders, steel scrubber pads or any other product which can scratch its surface.
- Cabinet surfaces should not be covered with colored plastic or paper sheets.
- Acid substances like salt, onion, ketchup and mustard must remain properly stored in sealed containers.
- Avoid dragging objects on top of the cabinet. They might scratch the finishing.
- Wood cabinets are made of mould and termites resistant materials, however, it is recommended to use termiticides in infested places before installing the cabinets.
- Avoid the direct contact of water with other surfaces than the sink, as the humidity can affect the durability of the cabinets.
- Avoid cabinets exposure to direct Sun light. Drapers suggested.
- For technical assistance outside Brazil, please, contact the store where you purchased your Itatiaia kitchen.

CUIDE BIEN DE SU APARADOR

Indicaciones de limpieza y conservación

- Para limpiar correctamente su aparador de madera, siempre use un paño húmedo.
- No se olvide de secar su aparador! No debe permanecer húmedo, pues el agua puede perjudicar el acabado o causar moho en la madera.
- No es recomendable utilizar productos con amoníaco.
- No utilizar esponjas de acero o cualquier material que dañe la superficie de los aparadores.
- No utilizar plásticos o papeles coloridos para forrar los armarios.
- Debe evitarse guardar sal, cebolla, ketchup, mostaza o cualquier producto ácido sin el embalaje de protección.
- Evite arrastrar objetos encima de los aparadores. Ellos pueden riscar o dañar el acabado de su mueble de cocina.
- El material de los muebles tiene un tratamiento contra los hongos y las polillas,aun así, en ambientes infectados, se recomienda desinfectar antes de instalar su cocina.
- Para los armarios con lavaplatos, es importante tomar cuidado alrededor de ella, evitando el contacto directo con el agua en las demás partes del producto. El área expuesta a la humedad puede influir en la durabilidad de sus muebles.
- Evite la exposición directa al sol. Se sugiere la utilización de cortinas para proteger sus muebles de cocina.
- Los productos adquiridos fuera de Brasil con defectos de fabricación de productos, favor póngase en contacto con la tienda donde compró su Cucina Itatiaia.

Linha de Interesse Geral do Consumidor

Ligação gratuita de qualquer ponto do país

0800 032 6111

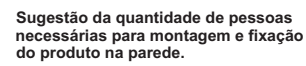

Consejo de la cantidad de personas necesarias para el montaje de productos y montaje de la pared.



Montagem
Mounting
Montaje

Fixação
Fixation
Fijación

01 **Importante: Passar cola nas cavilhas**
Mandatory to glue the dowels
Importante: Pasar cola en los tarugos

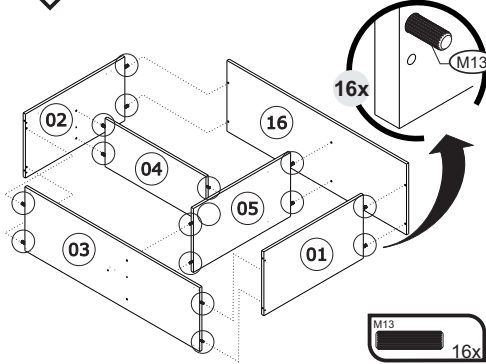

ATENÇÃO

03 **ATENÇÃO: ENCAIXE O PINO PARA POSICIONAR OS PÉS**
WATCH FOR THE PILOT HOLE BEFORE SCREWING THE LEGS
ATENCIÓN: FIJE LOS PINES PARA POSICIONAR LAS PATAS

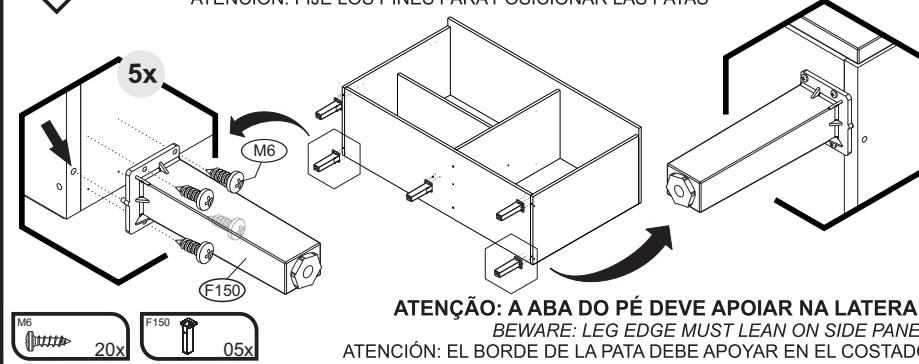

ATENÇÃO: A ABA DO PÉ DEVE APOIAR NA LATERAL
BEWARE: LEG EDGE MUST LEAN ON SIDE PANEL
ATENCIÓN: EL BORDE DE LA PATA DEBE APOYAR EN EL COSTADO

ATENÇÃO

05 **IMPORTANTE: NECESSÁRIO FIXAÇÃO NA PAREDE**
IMPORTANT: CABINET MUST BE ATTACHED TO THE WALL
IMPORTANTE: ES NECESARIO FIJAR EN LA PARED

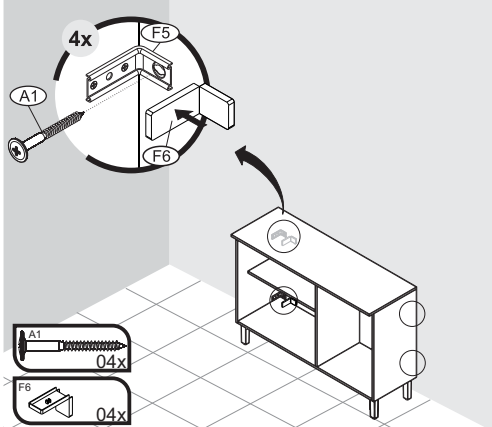
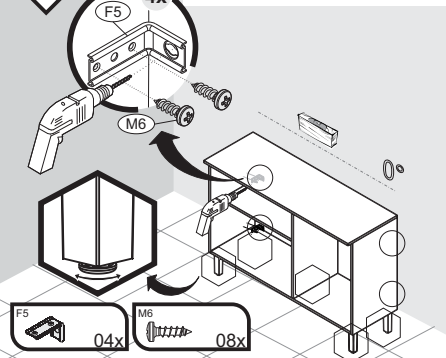

ATENÇÃO

06 **IMPORTANTE**
IMPORTANT
IMPORTANT

F152

90°

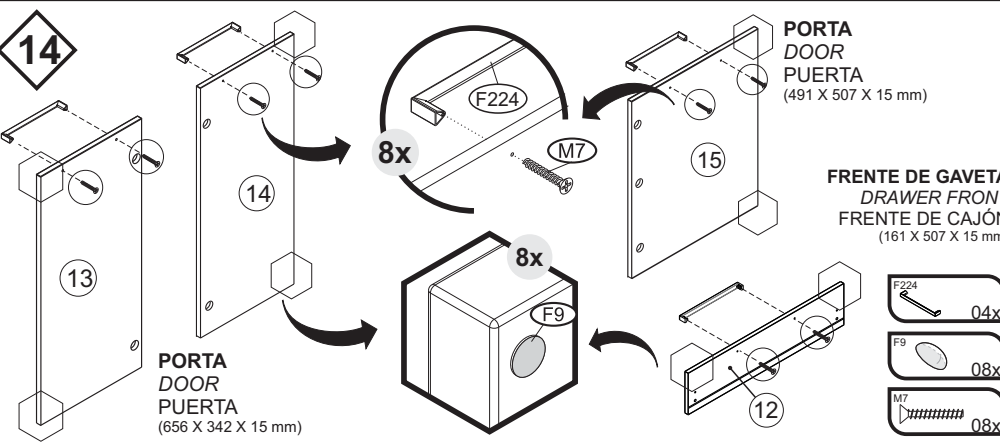
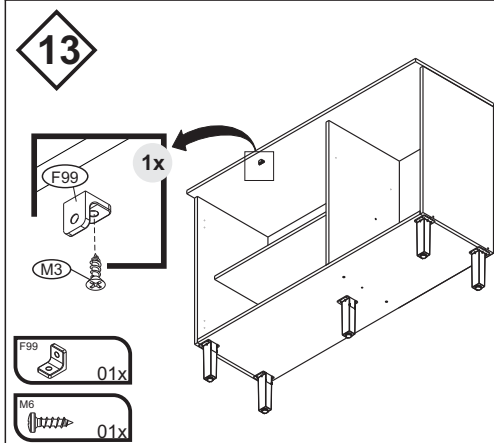
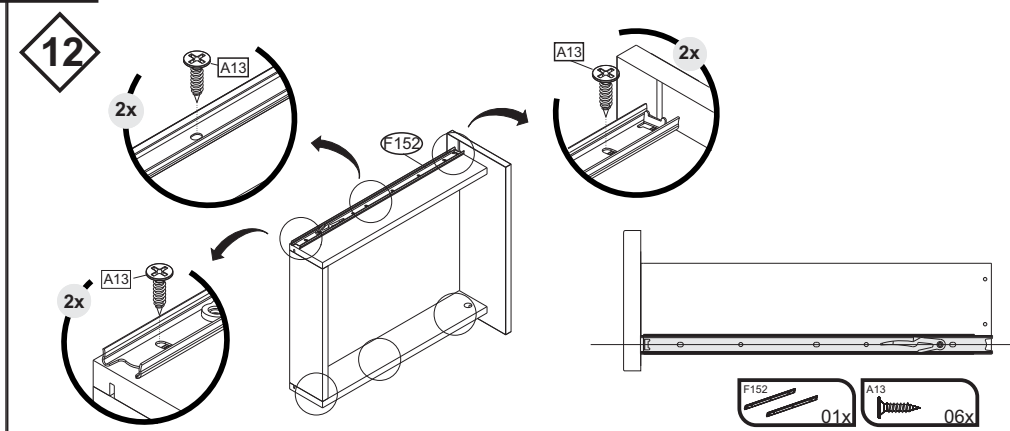
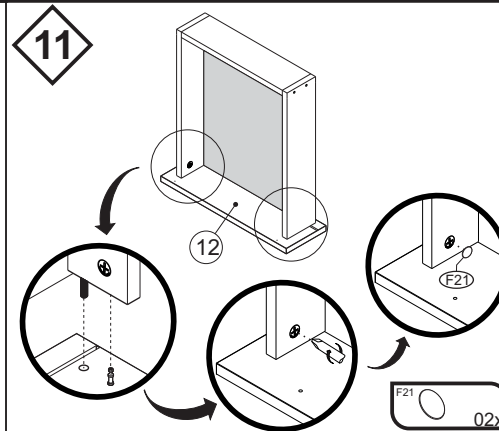
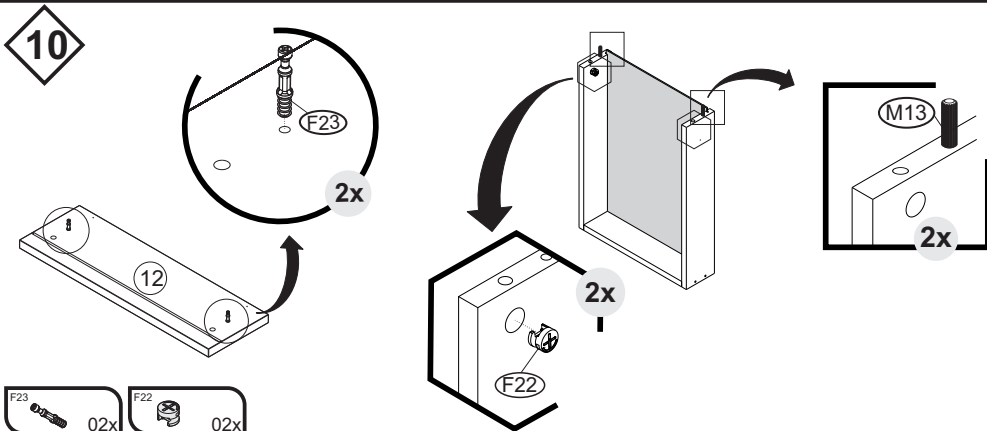
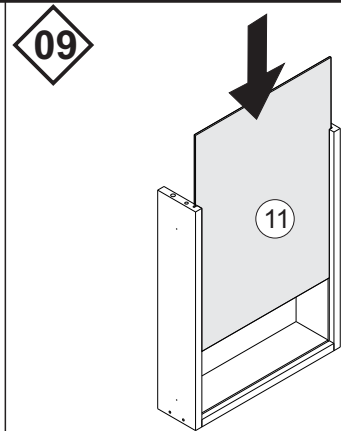
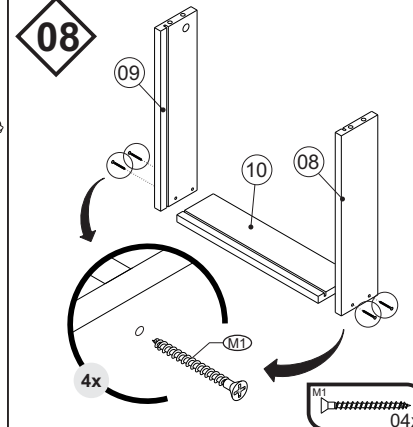
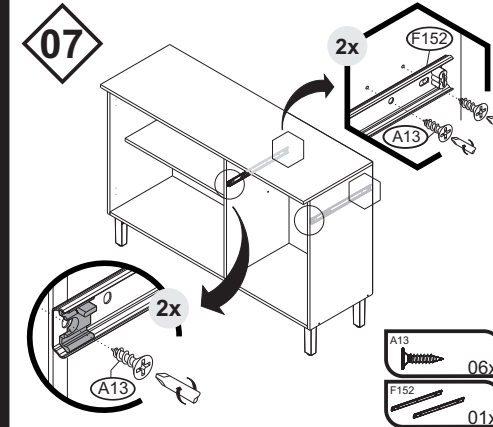

ATENÇÃO

15 **ATENÇÃO: UTILIZAR CALÇO ALTO**

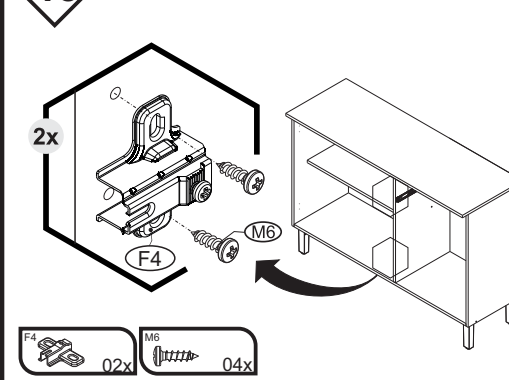

ATENÇÃO

16 **ATENÇÃO: UTILIZAR DOBRADIÇA CURVA PARA PORTA CENTRAL**

